



ประกาศสำนักงานการปฏิรูปที่ดินจังหวัดอุทัยธานี
เรื่อง ผลการคัดเลือกและจัดที่ดินให้เกษตรกรเข้าทำประโยชน์ในเขตปฏิรูปที่ดินจังหวัดอุทัยธานี

ด้วยมีเกษตรกรในเขตปฏิรูปที่ดินจังหวัดอุทัยธานี ได้ยื่นคำร้องขอรับการจัดที่ดินแทนที่
กรณีเกษตรกรผู้ได้รับการจัดให้เข้าทำประโยชน์ซึ่งสละสิทธิหรือถึงแก่ความตาย และสำนักงานการปฏิรูปที่ดิน
จังหวัดอุทัยธานี ได้ตรวจสอบแล้วปรากฏว่า ผู้ยื่นคำขอรับการคัดเลือกและจัดที่ดินเพื่อเกษตรกรรมดังกล่าวข้างต้น
มีคุณสมบัติและไม่มีลักษณะต้องห้าม ตามพระราชบัญญัติการปฏิรูปที่ดินเพื่อเกษตรกรรม พ.ศ. ๒๕๑๘
และที่แก้ไขเพิ่มเติม ประกอบระเบียบคณะกรรมการปฏิรูปที่ดินเพื่อเกษตรกรรม ว่าด้วยหลักเกณฑ์ วิธีการ
และเงื่อนไข ในการคัดเลือกและจัดที่ดินให้แก่เกษตรกร การโอนหรือตกทอดทางมรดกสิทธิการเช่าหรือเช่าซื้อ
และการจัดการทรัพย์สินและหนี้สินของเกษตรกรผู้ได้รับที่ดิน พ.ศ. ๒๕๖๔ โดยปฏิรูปที่ดินจังหวัดอุทัยธานี
มีคำสั่งอนุญาตแล้ว จำนวน.....๓.....ราย.....๓.....แปลง เนื้อที่ประมาณ.....๑๗-๒-๐๗.....ไร่

อาศัยอำนาจตามความในข้อ ๓๕ ประกอบข้อ ๑๖ แห่งระเบียบคณะกรรมการปฏิรูปที่ดิน
เพื่อเกษตรกรรม ว่าด้วยหลักเกณฑ์ วิธีการ และเงื่อนไขในการคัดเลือกและจัดที่ดินให้แก่เกษตรกร การโอน
หรือตกทอดทางมรดกสิทธิการเช่าหรือเช่าซื้อ และการจัดการทรัพย์สินและหนี้สินของเกษตรกรผู้ได้รับที่ดิน
พ.ศ. ๒๕๖๔ และคำสั่งสำนักงานการปฏิรูปที่ดินเพื่อเกษตรกรรม ที่ ๔๐๓/๒๕๖๔ เรื่อง มอบหมายหน้าที่และ
อำนาจในการคัดเลือกและจัดที่ดินให้แก่เกษตรกรในเขตปฏิรูปที่ดิน สั่ง ณ วันที่ ๑๖ กรกฎาคม พ.ศ. ๒๕๖๔
จึงขอประกาศผลการคัดเลือกและจัดที่ดินให้เกษตรกรเข้าทำประโยชน์ในเขตปฏิรูปที่ดินจังหวัดอุทัยธานี
ให้ทราบโดยทั่วกัน รายละเอียดตามบัญชีรายชื่อเกษตรกรและแผนผังแปลงที่ดิน แนบท้ายประกาศนี้ หากผู้ใด
ซึ่งมีส่วนได้เสียจากการพิจารณาดังกล่าว ประสงค์จะอุทธรณ์หรือโต้แย้งคำสั่ง ให้ยื่นอุทธรณ์หรือโต้แย้งคำสั่ง
ทางปกครองนี้เป็นหนังสือพร้อมพยานหลักฐาน ต่อสำนักงานการปฏิรูปที่ดินจังหวัดอุทัยธานี (ส.ป.ก.อุทัยธานี)
เลขที่ ๓๖๖ หมู่ที่ ๓ ตำบลน้ำซึม อำเภอเมืองอุทัยธานี จังหวัดอุทัยธานี ภายใน ๓๐ วัน นับแต่วันปิดประกาศ
เป็นต้นไป

อนึ่ง เมื่อพ้นกำหนดระยะเวลาตามประกาศนี้ไม่มีบุคคลใดอุทธรณ์หรือโต้แย้งคำสั่ง
ทางปกครอง สำนักงานการปฏิรูปที่ดินจังหวัดอุทัยธานี จะดำเนินการจัดทำหนังสืออนุญาตให้เข้าทำประโยชน์
ในเขตปฏิรูปที่ดิน (ส.ป.ก.๔-๐๑) มอบให้กับผู้ได้รับการคัดเลือกและจัดที่ดินเพื่อเกษตรกรรมต่อไป

จึงประกาศให้ทราบโดยทั่วกัน

ประกาศ ณ วันที่ ๒๗ พ.ค. ๒๕๖๕

นางสาวเนติศรี พงษ์เหล็ก
นักวิชาการเงินและบัญชีชำนาญการพิเศษ
รักษาราชการแทนปฏิรูปที่ดินจังหวัดอุทัยธานี

บัญชีรายชื่อเกษตรกรผู้ได้รับการคัดเลือกและจัดที่ดินในเขตปฏิรูปที่ดิน
แบบทำประโยชน์สาธารณะสำหรับงานการปฏิรูปที่ดินจังหวัดอุทัยธานี

กรณีการจัดที่ดินแทนที่เกษตรกรผู้ได้รับการจัดให้เข้าทำประโยชน์ถึงความตาย

| ลำดับ | เกษตรกรผู้ได้รับ การจัดที่ดิน ถึงความตาย | รายละเอียดเกี่ยวกับที่ดิน (แปลงเดิม) | | | | ลำดับ | ผู้ถือกรรมสิทธิ์ที่ดิน แทนที่ ชื่อ-สกุล | ความสัมพันธ์ | รายละเอียดเกี่ยวกับที่ดิน (รังวัดใหม่) | | | | | ที่ตั้งที่ดิน | | | วิธีการจัด |
|-------|---|--------------------------------------|----------------|------------|------------|----------------------|--|--------------|--|------------|------|------|-------|---------------|------------|----------------------|------------|
| | | แปลงเลขที่ | กลุ่มที่/ระวาง | ไร่ งาน วา | แปลงเลขที่ | | | | กลุ่ม/ระวางที่ | ไร่ งาน วา | หมู่ | ตำบล | อำเภอ | แปลงเลขที่ | | วา | |
| | | | | | | | | | | | | | | แปลงเลขที่ | ไร่ งาน วา | | |
| ๑ | นายเพ็ญ แสงพิณิจ | ๘๖ | ๓๑๑E | ๑๗ ๑ ๙๐ | ๑ | นางฝ่าย แสงพิณิจ | บุตร | ๒๙ | ๔๕๓๓๗V๕๘๐๔ | ๖ | ๓ | ๘๐ | ๔ | ป่าอ้อ | ลานสัก | จัดให้เข้าทำประโยชน์ | |
| | หมายเขต เนื้อที่เพิ่มขึ้น ๐-๐-๑๒ ไร่ เนื่องจาก การสำรวจรังวัดเก่าเป็นระบบศูนย์ดอยและการรังวัดใหม่เป็นระบบ GNSS NETWORK ซึ่งใช้เครื่องมือต่างกัน รายละเอียดตาม ส.ป.ก./สร. ๒๒ ก.) | | | | ๒ | นายมนตรี แสงพิณิจ | บุตร | ๓๐ | ๔๕๓๓๗V๕๘๐๕ | ๕ | ๐ | ๖๓ | ๔ | ป่าอ้อ | ลานสัก | จัดให้เข้าทำประโยชน์ | |
| | | | | | ๓ | นางสาวลัดดา แสงพิณิจ | หลาน | ๓๑ | ๔๕๓๓๗V๕๘๐๔ | ๕ | ๐ | ๖๔ | ๔ | ป่าอ้อ | ลานสัก | จัดให้เข้าทำประโยชน์ | |
| | | | | | ๔ | | | ๓๑ | ๔๕๓๓๗V๕๘๐๔ | ๐ | ๐ | ๖๕ | ๔ | ป่าอ้อ | ลานสัก | จัดให้เข้าทำประโยชน์ | |

ห้ามมิให้ผู้ใดนำข้อมูลส่วนบุคคลไปใช้โดยมิได้รับความยินยอมจากเจ้าของข้อมูล

การประกาศรายชื่อเป็นไปตาม

บัญชีรายชื่อเกษตรกรผู้ได้รับการจัดที่ดินในเขตปฏิรูปที่ดิน

(นายพิชญ์ เรืองอินทร์)
เจ้าหน้าที่ปฏิรูปที่ดิน

(นางสาวอรจิรา คำวิเศษ)
นักวิชาการปฏิรูปที่ดินปฏิบัติการ

นางสาวเฉลิมศรี พงษ์เหล็ก
นักวิชาการเงินและบัญชีชำนาญการพิเศษ
รักษาการการแทนปฏิรูปที่ดินจังหวัดอุทัยธานี

(ส.ป.ก./สร. ๒๒ ก.)

แผนที่ต้นร่างเฉพะราย

แผนที่แสดงรายการรังวัดเฉพะราย ระวังที่ 4939/5804 ประเภทงาน แบ่งแปลง

ตำบล ป่าอ้อ อำเภอ ลานสัก จังหวัด อุทัยธานี โชน 47

ชื่อผู้สำรวจรังวัด นายศุภชัย บุญญาน้อย ตำแหน่ง นายช่างสำรวจชำนาญงาน

รังวัดวันที่ 20 เดือน มีนาคม พ.ศ. 2569 มาตราส่วน ๑ : ๕,๐๐๐

559,200

559,400

559,600

559,800

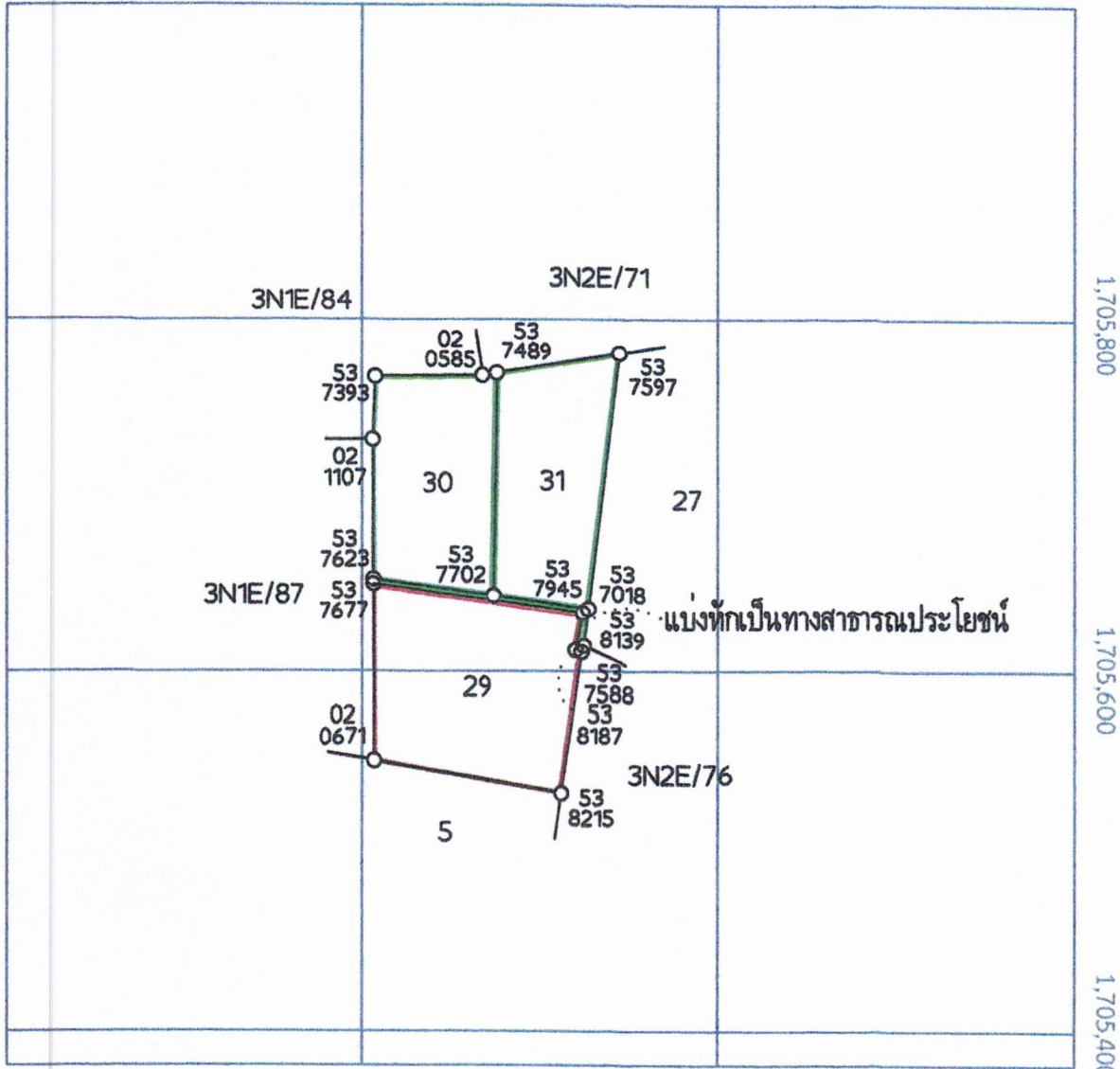

หมายเหตุ รังวัดใหม่ได้เนื้อที่ 17-2-02 ไร่ เนื้อที่เพิ่มขึ้น เนื่องจากการสำรวจรังวัดกันเป็นระบบศูนย์ลอยและการรังวัดใหม่เป็นระบบ RTK GNSS NETWORK ซึ่งใช้เครื่องมือต่างกัน ระบบงานเดิมกลุ่มที่/ระวังที่ 3N1E แปลงเลขที่ 86 เนื้อที่ 17-1-90 ไร่

| แปลงเลขที่ | เนื้อที่ | | | หมายเหตุ | แปลงเลขที่ | เนื้อที่ | | | หมายเหตุ | แปลงเลขที่ | เนื้อที่ | | | หมายเหตุ |
|------------|----------|-----|----|-----------|------------|----------|-----|----|-----------|------------|----------|-----|----|----------|
| | ไร่ | งาน | วา | | | ไร่ | งาน | วา | | | ไร่ | งาน | วา | |
| 29 | 6 | 3 | 80 | แปลงคง | ทางฯ | 0 | 0 | 95 | แยกจาก 29 | | | | | |
| 30 | 5 | 0 | 63 | แยกจาก 29 | | | | | | | | | | |
| 31 | 5 | 0 | 64 | แยกจาก 29 | | | | | | | | | | |

นางสาวสุธาทิพย์ ศรีภิรมย์ ผู้ช่วยช่างสำรวจ

นางสาวสุธาทิพย์ ศรีภิรมย์ ผู้เขียนแผนที่

นายศุภชัย บุญญาน้อย นายช่างสำรวจชำนาญงาน